



COMUNE DI  
PIOVENE ROCCHETTE  
PROVINCIA DI VICENZA

PROGRAMMA INTEGRATO  
COMUNE DI PIOVENE ROCCHETTE  
A.T.E.R. della Provincia di Vicenza  
U.L.S.S. n° 4 "Alto Vicentino"

**REALIZZAZIONE RESIDENZE  
PER ANZIANI - 4 alloggi -**



PROGRAMMA INTEGRATO DI EDILIZIA RESIDENZIALE PUBBLICA FINALIZZATO ALLA REALIZZAZIONE DI UN CENTRO DIURNO, DI UN CENTRO POLIFUNZIONALE ED ALLOGGI PROTETTI PER ANZIANI area "ex campo sportivo" di via Stadio

TAVOLA <b>PE   09</b>	REVISIONE	POSIZIONE <b>APPALTO</b>
<p>IL R.U.P.:</p> <p>IL DIRETTORE:</p>		
<p>PER IL COMUNE:</p>		
<p><b>PROSPETTI SUD E EST E PARAPETTI SCALE</b></p>		
<p>Progettisti: Arch. Alberto FIORENTATO Geom. Mirco MUNARO</p>	<p>Data: 30-11-2011</p> <p>Scala: 1:50</p> <p>Disegnatore: C.D. - C.V.</p>	
<p>(1) PPI-Progetto Preliminare PD-Progetto Definitivo PE-Progetto Esecutivo (2) MAB-Memorandum di Intesa C/CDM-Contratto Tecnico/Cons. di Ammine SDP-Soprintendenza PC-Permesso di Costruire DIA-Dichiarazione Inizio Attività WFP-Vigili del Fuoco GEO-Prosp. Geologico STR-Strutturale SIC-Sicurezza VBP-Elaborati in Visione ALL-Atto CONT-Contratto CES-Corso Esecuzione</p>		
<p>A termini di legge la proprietà di questo elaborato è riservata. Si fa divieto di riprodurlo oppure di renderlo noto a terzi senza nostra autorizzazione scritta. Ogni abuso potrà essere perseguito per legge.</p>		

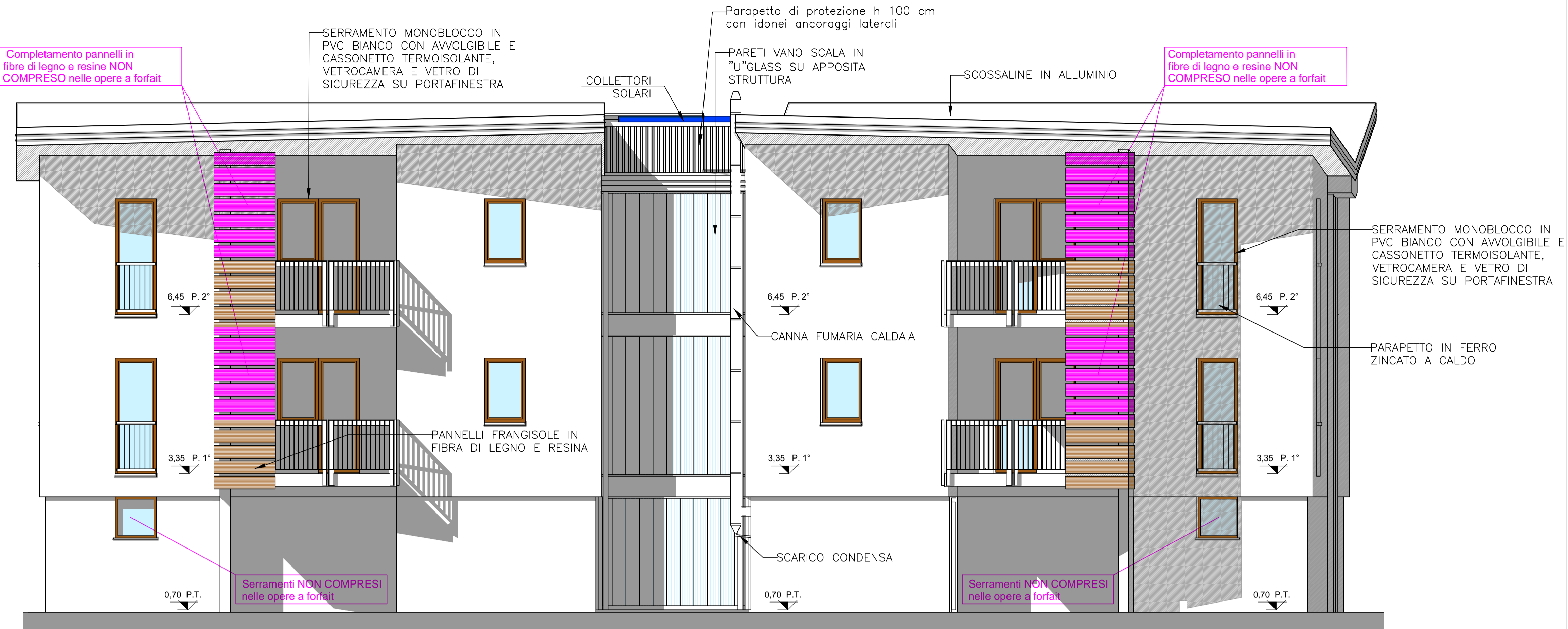

PROSPETTO SUD

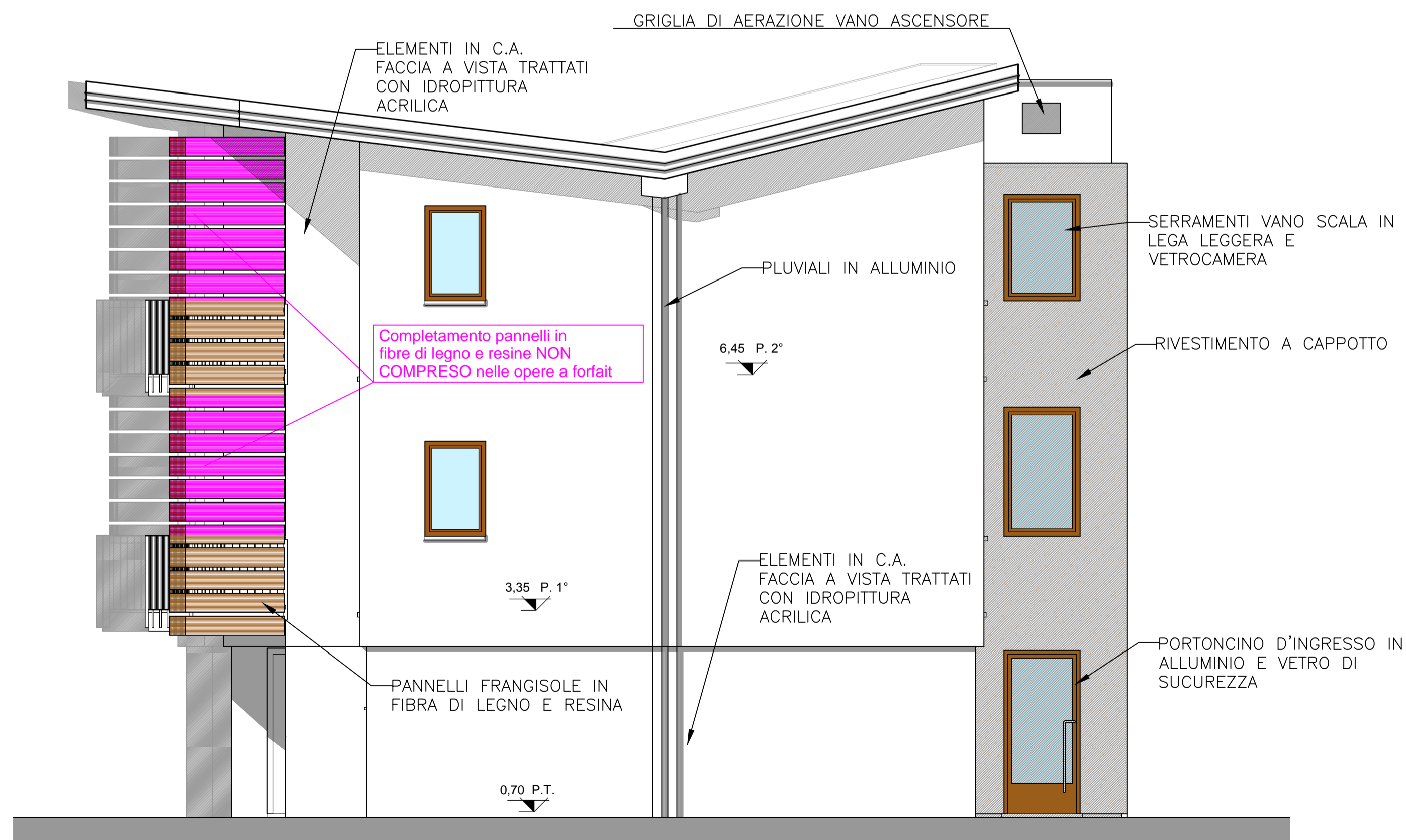

PROSPETTO EST

PARAPETTI SCALE  
VISTA LATERALE scala 1:20

